



PROGRAMA DE CAZA EN KIRGUIZIA

La República Kirguizia está localizada en el Noreste de Asia Central. La longitud de sus fronteras es de 3.878 kilómetros. Al Norte con Kazajstán, al Oeste limita con Uzbekistán, al Sur con Tayikistán y al Este con China. En el sudoeste del país se encuentra el sistema montañoso de Pamiro-Altai. Las montañas de Tien-Shan están situadas en el Nordeste, con picos por encima de los 7.000 m. Esta ubicación geográfica, hace de Kirguizia un destino único y peculiar para desarrollar la actividad cinegética.



En Kirguizia, además de encontrar la especie reina (Marco Polo), se puede cazar Íbice de Tien-Shan y el Corzo Siberiano.

La temporada se abre en Enero, hasta principios de Marzo y nuevamente desde mediados de Agosto hasta principios de Diciembre.

Cada grupo de cazadores tiene un equipo mínimo de 4 personas a su disposición; guía profesional (uno por cazador), intérprete (Inglés), cocinero y jefe de campamento.

Los campamentos están perfectamente acondicionados para acoger a los cazadores.

✦ Equipo necesario:

Ropa de montaña, botas de montaña, gafas de sol, saco de dormir, guantes, prismáticos, medidor de distancia (recomendado)

Las distancias de tiro oscilan entre los 50 y los 300 metros.

El programa de Marco Polo tiene una duración de 12 días y el de Íbice de 10 días.

Si se desea una combinación con corzo siberiano se recomiendan 2 días extra de caza.

La combinación tiene un costo adicional de montaje del segundo campamento.

➤ **Desarrollo del programa de MARCO POLO:**

- **Día 1.-**Llegada a Bischkek y alojamiento en hotel local
- **Día 2.-** Traslado al campamento (de 4 a 8 horas según zona) y adaptación. Se caza a alturas entre 3.000 y 3.500 metros, por lo que dedicamos este día a adaptarnos a la altura y poner a punto las armas.
- **Días 3 al 9.-**Caza (más corto en los programas de Ibex y corzo).
- **Día 10.-**vuelta a Bischkek
- **Día 11.-**Descanso y visita a la ciudad
- **Día 12.-**Viaje de regreso a España.

* Es posible realizar el viaje en menos tiempo.

➤ **La documentación necesaria (a tramitar por nuestros profesionales):**

- Visado de entrada.
- Permisos de importación/exportación de armas y municiones.
- CITES (dependiendo de especie).
- Documentos de exportación de trofeos.
- Permiso de paso de frontera (para algunas combinaciones hay que atravesar la frontera de Kazajstán).

➤ **Documentación a aportar por el cazador:**

- Fotocopia del pasaporte en vigor.
- Fotocopia de la guía del arma a importar y número de balas (recomendado de 40 a 60).
- 2 fotografías de carné.

PRECIOS DE LOS PROGRAMAS:

- ✦ Marco Polo 12 días: 18.200 €
- ✦ Íbice Tien-Shan 10 días: 3.800 €
- ✦ Corzo siberiano 5 días: 2.700 €

- ✦ En los paquetes está incluida la tasa de abate de un animal.

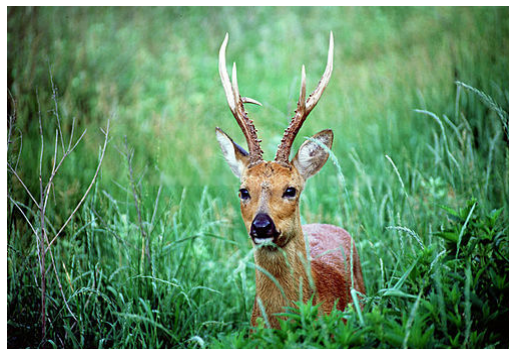

TASA DE ABATE DE UN SEGUNDO EJEMPLAR:



- ✦ Segundo Marco polo 16.000 €
- ✦ Segundo Ibex 2.800 €
- ✦ Segundo corzo 1.800 €
- ✦ Lobo 1.400 €

CONDICIONES DE RESERVA:

- ✦ La reserva se formalizará previo pago del 40% del importe del programa. El restante 60% se abonará al menos 4 semanas antes del comienzo del programa.

- ✦ En el momento de la reserva, los cazadores pondrán a disposición de *Sahel Safaris* toda la documentación necesaria para la tramitación de los permisos.