

# PROGRAMA DE CAZA DE ANTÍLOPES EN NAMIBIA FINCA MARULA

*(Febrero a Noviembre de 2009)*

MARULA es una finca privada situada a 75 Km. de Windhoek, a menos de una hora del aeropuerto internacional, donde la abundancia de caza es extraordinaria y el servicio, atendido por españoles, inmejorable. La finca tiene una superficie de unas 15.000 has y cuenta con una variada fauna y vegetación que la hacen inmejorable para un safari de antílopes.



La gran variedad de especies está además coronada por una calidad excepcional en los trofeos, ya que la esmerada selección que se lleva a cabo en la misma permite capturar solamente los trofeos clase récord.

## VIAJE

El viaje se realiza en avión hasta Johannesburgo con Iberia donde se conecta con vuelos de la compañía Namibia o sudafricana para aterrizar en Windhoek. No es necesario visado y las armas pueden ser facturadas directamente desde

Madrid hasta el destino final. A la llegada se pasa el trámite de armas, muy sencillo y sin coste alguno, debiéndose guardar el documento de importación temporal hasta abandonar el país.

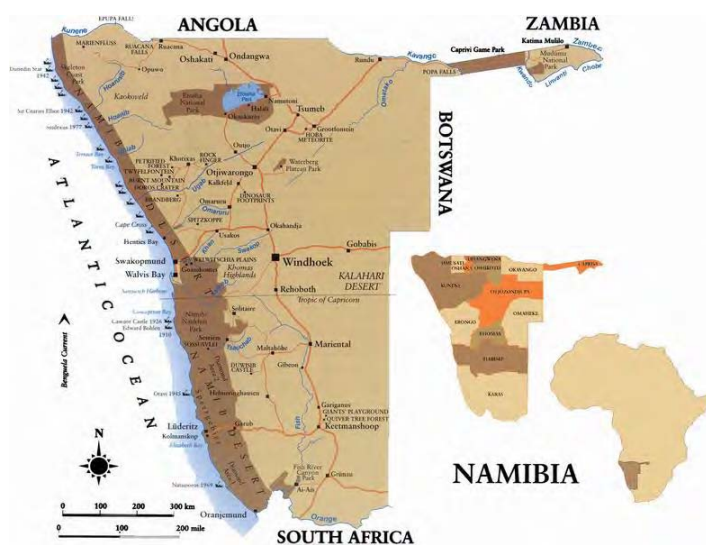

En el aeropuerto está esperando el personal de la finca que nos traslada por una carretera asfaltada hasta la misma finca que se encuentra a tan sólo 65 kilómetros.

Dada la situación al sur de Ethosa no se consideran necesarias vacunaciones contra la Fiebre amarilla ni profilaxis contra la Malaria.



## ALOJAMIENTO

El alojamiento es de primera calidad con amplias estancias y servicio de esmerada calidad, por lo que MARULA es el lugar ideal para realizar un safari en familia. El campamento está conformado por una gran cabaña donde se realizan las comidas y las amenas tertulias y por tiendas de caza al estilo tradicional que cuentan con todas las comodidades de un buen bungalow. Cada tienda está equipada con dos camas, mesilla de noche estantería y armario ropero, con un anexo con ducha, sanitario y lavabo con agua caliente individual (cada una tiene su propio calentador).



En todas las comidas se puede disfrutar de excelentes vinos sudafricanos y españoles, y las sobremesas de después de la cena pueden amenizarse con los mejores whiskys de importación al calor de la lumbre. Lo mejor: las excelentes carnes de caza, en especial el Orix y el Eland.

## CAZA

La amplitud de la finca permite contar con gran variedad de hábitats, desde zonas de espeso matorral espinoso hasta grandes llanuras con arbolado disperso tipo sabana. Toda la finca está llena de caminos que permiten viajar con los vehículos 4x4 divisoando animales a cada momento.

La caza se realiza al modo tradicional, recechando los animales a pié y con pisteros con un don especial para el seguimiento de los rastros. El profesional de habla hispana, está siempre pendiente de los clientes, atendiendo cuantos aspectos y novedades surgen durante las cacerías.

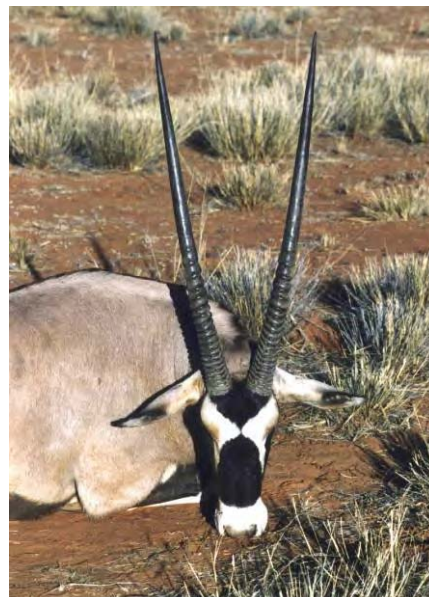

Cabe destacar las cacerías de Kudu por la abundancia de excelentes trofeos que permiten abatir con facilidad animales por encima de las 55 pulgadas y las cacerías de Eland, realizadas a la huella, cortando los rastros de los grandes machos al amanecer, no siendo complicado hacerse con un buen ejemplar en un safari.



La estancia mínima es de siete días, donde se pueden abatir fácilmente dos animales diarios y completar en una sola semana un safari de ensueño.

Las especies con mayor abundancia son: Orix, Kudu, Ñu de cola blanca, Ñu azul, Eland, Hartebeest rojo, Springbuck, Steinbock, Facochero, Cebra de montaña y Cebra de Burchel. El resto de especies, aunque menos abundantes son fáciles de cazar.

Por lo que se refiere al Guepardo, a pesar de ser relativamente abundante, su caza es una cuestión de suerte ya que son animales muy esquivos.

## **COSTES:**

- ✦ El precio de la estancia es de 350 € diarios por cazador en la modalidad de 1x1 y de 300 € diarios si es en 2x1.
- ✦ Los acompañantes no cazadores deben de abonar 150 €/ día.

## **EL PRECIO INCLUYE:**

- Recogida en el Aeropuerto de Windhoek, formalidades y tasas de armas.
- Los traslados desde el aeropuerto hasta la finca y regreso.
- Alojamiento en pensión completa, las comidas y bebidas, incluidas las alcohólicas.
- Todos los desplazamientos durante la cacería.
- Organización de la cacería.
- Cazador profesional, pisteros y vehículo 4x4 durante el safari.
- Primera preparación de los trofeos y transporte de los mismos hasta la taxidermia.
- Cesión de las armas en caso necesario (la munición se cobrará en función del número de balas utilizadas).

## **EL PRECIO NO INCLUYE:**

- Billetes de avión.
- Licencias y permisos de caza: 150 €
- Tasas de abate de los animales heridos o abatidos (según listado anexo)
- Alojamiento y manutención antes y después del safari.
- Ningún tipo de traslado extra o extensión del viaje.
- Asistencia por parte de personal de *Sahel Safaris*, como acompañante durante el viaje: 50 €/ día por grupo (no incluye billete de avión).



- Transporte de los trofeos hasta el país de destino.
- Seguro de viaje.
- Teléfono, fax y conexiones Internet.
- Propinas del personal.
- Gastos de índole personal.
- Cualquier otro concepto que no se especifica explícitamente en el programa.

### **ESPECIES y sus TASAS DE ABATE 2008:**

|                  |         |
|------------------|---------|
| ✦ ROANO*         | 7.500 € |
| ✦ SABLE*         | 6.000 € |
| ✦ ELAND          | 1.800 € |
| ✦ WATERBUCK      | 1.800 € |
| ✦ GUEPARDO       | 2.000 € |
| ✦ JIRAFÁ         | 1.500 € |
| ✦ ÑU AZUL        | 1.000 € |
| ✦ ÑU COLA BLANCA | 1.200 € |
| ✦ KUDU           | 800 €   |
| ✦ ORIX           | 600 €   |
| ✦ CEBRA          | 600 €   |
| ✦ CEBRA MONTAÑA  | 800 €   |
| ✦ RED HARTEBEEST | 600 €   |
| ✦ IMPALA         | 500 €   |
| ✦ SPRINGBUCK     | 400 €   |
| ✦ STEINBOK       | 350 €   |
| ✦ DUIKER         | 400 €   |
| ✦ FACOCHERO      | 350 €   |
| ✦ BABUINO        | 75 €    |
| ✦ CHACAL         | 50 €    |
| ✦ AVESTRUZ       | 500 €   |

\*Para el Roano y el Sable es necesario reservar con suficiente antelación al existir un cupo limitado.

### **CONDICIONES DE RESERVA**

- ✦ La reserva se formalizará previo pago del 40% del importe del programa. El restante 60% se abonará al menos 4 semanas antes del comienzo del programa.
- ✦ En el momento de la reserva, los cazadores pondrán a disposición de **Sahel Safaris** toda la documentación necesaria para la tramitación de los permisos.